

# TITANICA

WWW.TITANICACA.COM

J003139351

# 36 AÑOS

**DE TRAYECTORIA ININTERRUMPIDA PROTEGIENDO A LA INDUSTRIA VENEZOLANA:** Fundados el 29 de Marzo de 1990, somos una de las empresas más antiguas y confiables del sector en Venezuela.



## DIRECCIÓN TÉCNICA PROFESIONAL

Liderados por Ingeniero Agrónomo registrado en el CIV (71.006) y en el INSAI (201018375712) con 41 años de experiencia. No somos “Controladores de Plagas empíricos", somos profesionales colegiados.

## RESPALDO ANTE AUDITORÍAS

Todos nuestros informes y certificaciones tienen firma de Ingeniero Agrónomo y de nuestro personal Técnico, con validez técnica ante el Ministerio de Salud, Ambiente e INSAI, la reputación de nuestros propios clientes corporativos.



# PRODUCTOS REGISTRADOS EN INSAI

Garantizamos el uso exclusivo de Plaguicidas legales, registrados en el INSAI y con bajo perfil toxicológico. Aplicación selectiva de dichos productos supervisada personalmente por nuestro equipo técnico. Priorizamos el uso de biocidas de baja toxicidad y métodos físicos de control, minimizando el impacto ambiental y protegiendo a tus trabajadores.



## ANÁLISIS Y MEJORA CON RESPALDO PROFESIONAL

Entregamos reportes con indicadores de gestión y sugerencias técnicas, avalados por Ingeniero Agrónomo (CIV 71.006 / INSAI 201018375712).

## INSPECCIÓN TÉCNICA ESPECIALIZADA

Evaluamos puntos críticos con criterio de Ingeniero Agrónomo, identificando especies y midiendo niveles de infestación con precisión científica.



## EXPERIENCIA CON LOS GRANDES CLIENTES

Hemos protegido por décadas a grandes empresas de alimentos y consumo humano y la Industria petrolera y sus filiales. Conocemos sus exigencias porque las hemos vivido.

## PERSONAL TÉCNICO CERTIFICADO

Todos nuestros aplicadores están capacitados en Buenas Prácticas de Aplicación (Cursos INSAI y otros), según normas COVENIN y manejo seguro de plaguicidas.



## CUMPLIMIENTO GARANTIZADO

Diseñamos nuestros programas para que tu planta supere auditorías internas como externas de clientes internacionales y entes gubernamentales.

## RESPUESTA INMEDIATA 24/7

Disponemos de un plan de contingencia para emergencias en plantas operativas, los 365 días del año.



# OTROS SERVICIOS

- **SERVICIOS GENERALES**
- **MANTENIMIENTO MENORES**
- **ÁREAS VERDES**

**Contamos con todos los Equipos para Fumigación Manuales y Centrifugados** a motor, para Nebulizaciones en frío y Termonebulización Ultraliviano, Liviano y Pesados, Equipos Apícolas para neutralizar ataque de Abejas Africanizadas y Avispas

# CONTROL DE INSECTOS PONZOÑOSOS AREA PETROLERA E INDUSTRIALES



# CONTROL DE PLAGAS AREA INDUSTRIAL CON DIVERSOS EQUIPOS Y TÉCNICAS



TITANICA

# CONTROL DE OFIDIOS ÁREA INDUSTRIAL CON EQUIPO Y REPELENTE ESPECIALIZADOS

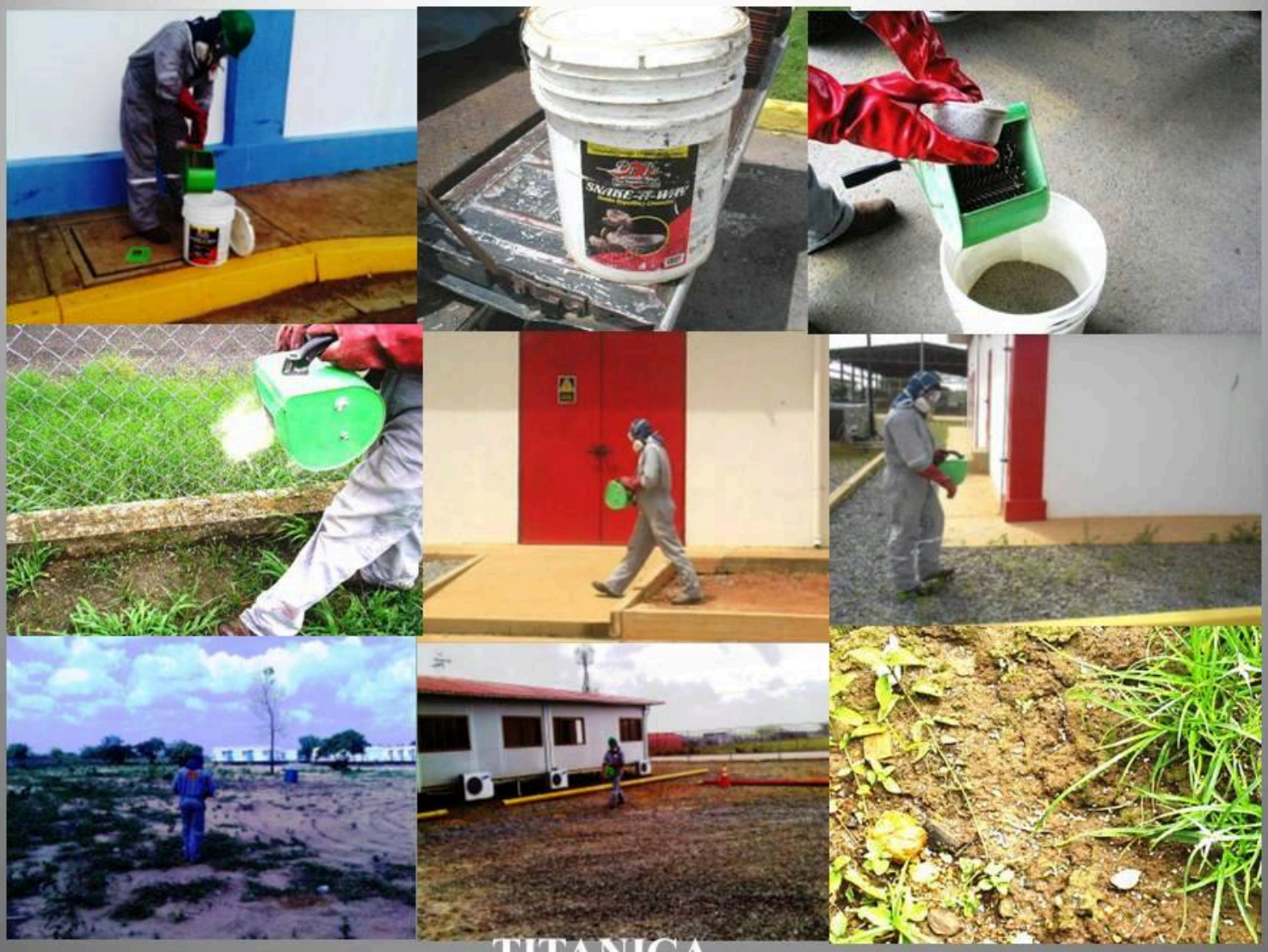


TITANICA

# CONTROL DE ROEDORES  AREA INDUSTRIAL

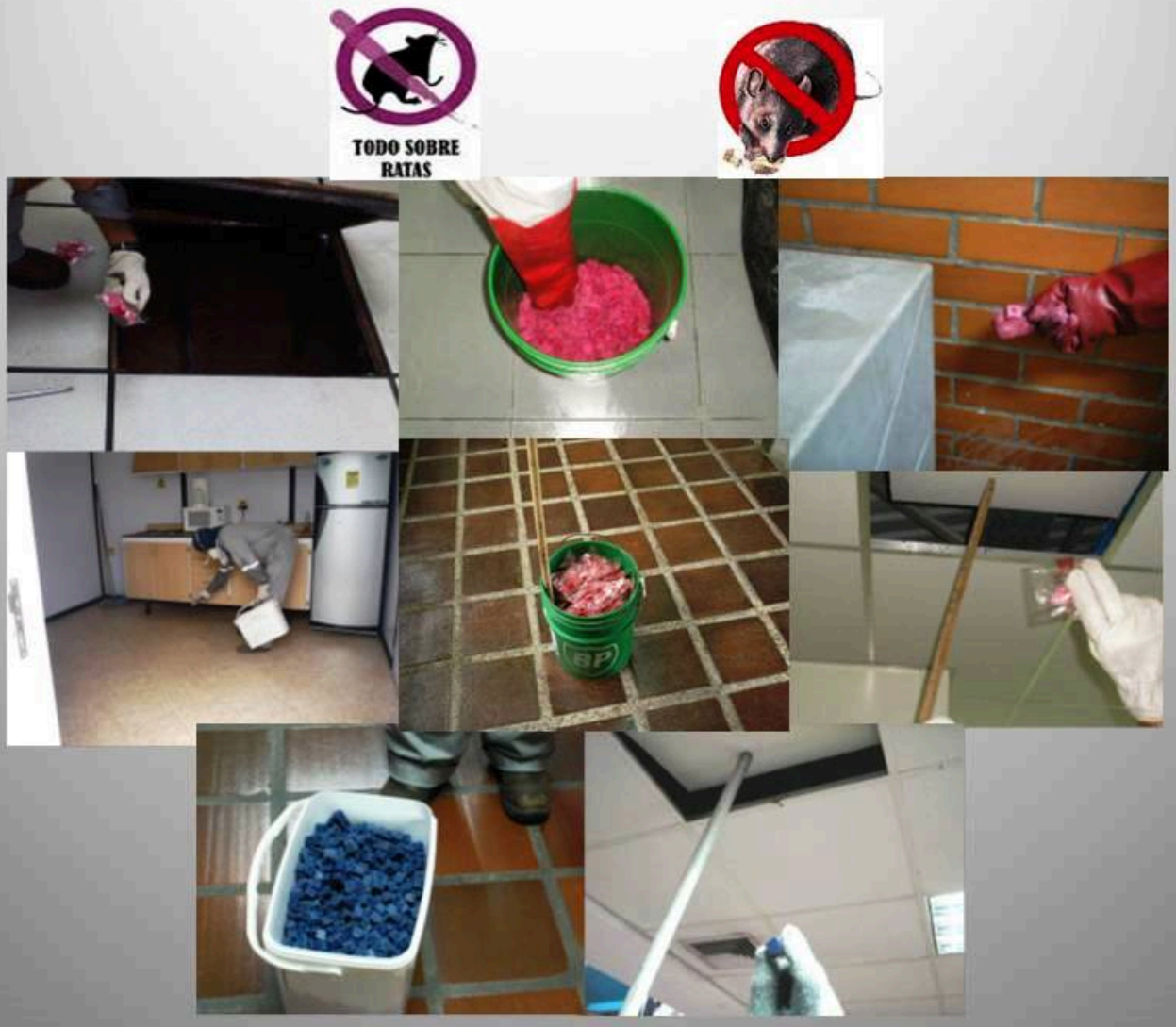


TITANICA

# CONTROL DE MOSQUITOS ANOPHELES Y AEDES CAUSANTES DE LA MALARIA Y DEL DENGUE, ZIKA, CHIKUNGUNYA Y FIEBRE AMARILLA CON DIFERENTES EQUIPOS (ULTRALIVIANO, LIVIANO Y PESADO)




TITANICA

# MANTENIMIENTO DE ÁREAS VERDES DE OLEODUCTOS  Y PLANTAS PETROLERAS










TITANICA

## UBÍCANOS

**Dirección Base:**
Punta de Mata, Estado Monagas

**Sucursales:**

Puerto Ordaz, Estado Bolívar, Oficinas: Maturín, Estado Monagas; Barcelona, Estado Anzoategui; Porlamar, Estado Nueva Esparta y Cumana, Estado Sucre con Asistencia Estado Delta Amacuro

## TELÉFONOS

0414-7709020 / 0414-7706690 / 0414-8899196

RNC : 20250729394140001 98 RIF: J003139351